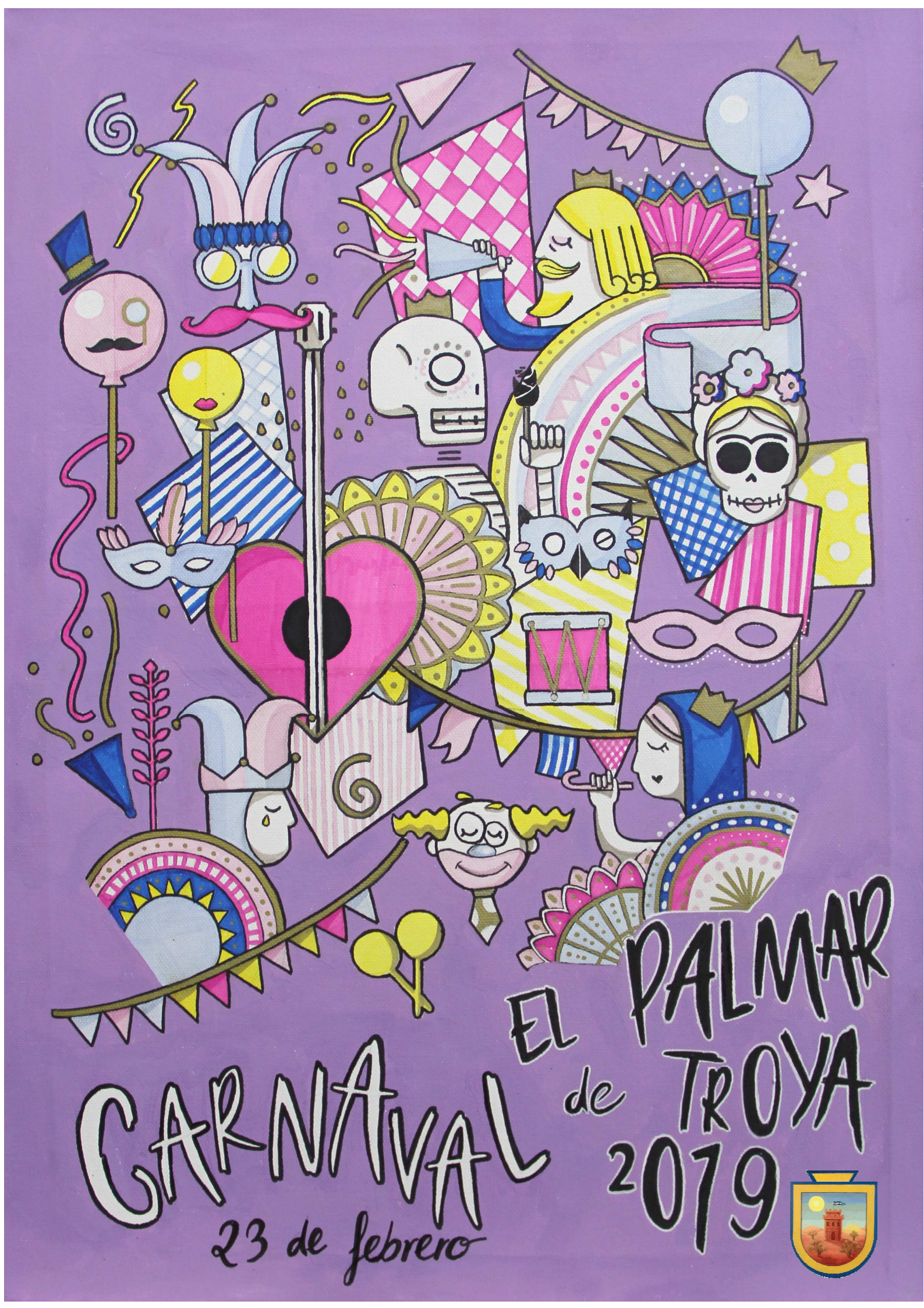
CARNAVAL
EL PALMAR
de TROYA
2019
23 de febrero

Programación Carnaval 2019

CONCURSO DE DISFRACES MODALIDAD INFANTIL

12.00 h: Concurso de disfraces modalidad infantil

Pasacalles de los más pequeños en la Calle Geranio, a la altura del Pabellón Municipal.

- **Diversión para los más pequeños.**

  Contaremos con atracciones y castillos hinchables (no gratuitos) para la diversión de los más pequeños.

- **Deliberación del Jurado**

  Al finalizar, se procederá la deliberación del jurado, dando a conocer los ganadores del concurso.

- **Entrega de premios categoría infantil**

  La entrega de premios se llevará a cabo cuando el jurado finalice con la deliberación.

¡Premios!

INDIVIDUAL:
1er. premio: 80 €
2do. premio: 60 €
3er. premio: 40 €

GRUPOS:
1er. premio: 120 €
2do. premio: 80 €
3er. premio: 60 €

REQUISITOS DE INSCRIPCIÓN

- Los participantes deberán inscribirse en la Biblioteca Municipal desde el **18 al 22 de Febrero** ambos inclusive, en horario de Biblioteca.
- Aquellos participantes que deseen una música en particular para su salida en el pasacalle deberán reflejarlo en la inscripción.
- A los inscritos se les otorgará un número de participante al azar, especificando en la modalidad en la que concursan.
- Todas aquellas personas que no realicen la inscripción en la fecha indicada, , no tendrán la seguridad, de poder participar en el concurso de disfraces, aunque sí podrán realizar el pasacalles, pudiendo no optar a los premios del concurso.

CONTAREMOS CON DJ´S , MÚSICA EN DIRECTO Y OTRAS ATRACCIONES DURANTE TODA LA JORNADA DEL CARNAVAL

Programación Carnaval 2019

CONCURSO DE DISFRACES MODALIDAD ADULTO

17.00 h Concurso de disfraces modalidad adulto

Pasacalles en el mismo lugar en la categoría adulta.

- **Deliberación del Jurado**

  A la finalización del pasacalle se procederá a la deliberación del jurado.

- **Actuación del grupo "Habana Show"**

  La noche estará amenizada por la actuación del grupo "Habana Show" y por un DJ.

- **Entrega de premios categoría adulta**

  La entrega de premios se llevará a cabo cuando el jurado haya finalizado la deliberación, y durante la actuación del grupo.

¡Premios!

INDIVIDUAL:
1er. premio: 120 €
2do. premio: 80 €
3er. premio: 60 €

GRUPOS:
1er. premio: 200 €
2do. premio: 150 €
3er. premio: 100 €

!!! JUEGOS PARA NUESTROS NIÑOS!!!

En el pabellón tendremos <u>RINCONES GRATUITOS</u> para los niñ@s:

- **Pinta caras.**
- **Taller de máscaras.**
- **Globoflexia.**
- **Juegos con el paracaídas.**

ESTAS ACTIVIDADES LAS LLEVARÁN A CABO LOS ALUMNOS DE LA:

!!Escuela Taller Palmettos!!

¡Barra a precios populares todo el día!

"MARCHA EN BICICLETA"

11:30 h. Inscripción de los participantes en el Pabellón.

Podrán participar en la marcha en bicicleta, tanto mayores como menores.

12:30 h. Comienzo de la marcha en bicicleta.

La salida tendrá comienzo desde el Pabellón Cubierto, se efectuará un recorrido por las calles de nuestro pueblo.

15:00 h. Actuación de un mago

Podremos disfrutar de la actuación de un mago

16:00 h. Actuación del grupo "Malibu Band"

Contaremos con la actuación de música en directo del grupo "Malibú Band"

Animación que nos acompañará durante la jornada.

Al finalizar la marcha, tendrá lugar una comida en convivencia con todos nuestros vecinos, y contaremos con castillos hinchables y otras atracciones para los más pequeños (no gratuitas).

¡EL DÍA ESTARÁ AMENIZADO CON MÚSICA DURANTE TODA LA JORNADA!

Todos los participantes obtendrán una consumición gratuita (refresco y montadito) al finalizar la marcha y se procederá al sorteo de CUATRO ABONOS para la Piscina Municipal en la temporada de verano 2019 y Bicicletas.

Disfruta del día!!!

DIPUTACIÓN DE SEVILLA